



Dans le cadre de la rénovation de la salle du Carrefour Bailly, des panneaux photovoltaïques vont être installés sur la toiture. Ces travaux seront effectués par EDF. Les recettes engendrées par la revente du courant à EDF doivent couvrir intégralement les frais d'emprunt.

DEPENSES

RECETTES

Objet	Montant HT	Montant TTC	Objet	Montant TTC
Annonces	321.60 €	384.64 €	Subvention Région	7 500 €
EDF pose des panneaux	146 150.00 €	174 795.40 €	Emprunt	167 680 €
TOTAL DEPENSES	146 471.60 €	175 180.04 €	TOTAL RECETTES	175 180 €



Suite au départ du locataire, le logement communal de Le Mesnil Drey attenant à la Mairie va être entièrement restauré, afin d'offrir aux futurs locataires un endroit confortable et accueillant. Le loyer après la réhabilitation devra couvrir les échéances d'emprunt.



DEPENSES

RECETTES

Objet	Montant HT	Montant TTC	Objet	Montant TTC
HONORAIRES MAITRE D'OEUVRE	8 146.39 €	8 744.33 €	Emprunt	85 948 €
ANNONCES LEGALES + CONTROLES	714.45 €	854.48 €		
LOT 1 - assainissement vrd clôtures HALLAIS YANNICK	13 478.79 €	14 220.12 €		
LOT 2 - maçonnerie SARL MARTINETTO	10 495.86 €	11 073.13 €		
LOT 3 - carrelage NICOLLE MICHEL	4 905.73 €	5 175.55 €		
LOT 4 - charpente GUESNON JEAN-MARC	1 031.75 €	1 088.50 €		
LOT 5 - couverture CHAPERON	1 951.00 €	2 058.31 €		
LOT 6 - menuiserie intérieure GUESNON JEAN-MARC	6 910.00 €	7 290.05 €		
LOT 7 - menuiserie intérieure GUESNON JEAN-MARC	16 024.51 €	16 905.86 €		
LOT 8 - plomberie sanitaire SAVARY PHILIPPE	4 660.00 €	4 916.30 €		
LOT 9 - électricité chauffage vmc LETOURNEUR LUC	5 946.67 €	6 273.74 €		
LOT 10 - peinture EURL LEGALLET DEVAIN	6 965.03 €	7 348.11 €		
TOTAL DEPENSES	81 230.18 €	85 948.46 €	TOTAL	85 948 €



Les infos du grand FOLLIGNY

Décembre 2009

Numéro 13

Mairie de Folligny :

☎ 02.33.61.33.11
 📠 02.33.61.09.96
 📧 commune.folligny@wanadoo.fr

Ouverture :

du lundi au vendredi de 9h00 à 12h00

Mairie de La Beslière :

☎ 02.33.51.00.54

Ouverture :

Le vendredi de 13h30 à 15h00

Mairie de le Mesnil Drey :

☎ 02.33.51.82.56

Ouverture :

Le vendredi de 15h00 à 16h30

Site internet Communauté de Communes :

www.pays-hayland.com



Le mot des Maires

2000, 2005 et c'est déjà 2010 qui s'annonce !
Pour notre Grand Folligny, deux nouveaux projets importants : un logement communal refait à neuf à Le Mesnil Drey et une salle des fêtes aux normes à Folligny.

Avec la reprise espérée de la vie économique, ces travaux devraient aussi permettre d'améliorer la vie personnelle ou associative de nos concitoyens.

Pour en reparler autour du verre de l'amitié, rendez-vous à tous pour les vœux 2010, le vendredi 8 janvier à 19h00, mais à l'église de La Beslière (travaux de la salle oblige !)

Jean-Pierre GIRARD, Denis ALLAIN, Bernard DEFORTESCU,



SOMMAIRE

Le mot des Maires	Page 1
Les grands chantiers : Salle du Carrefour Bailly / Panneaux photovoltaïques / logement Mesnil Drey	Pages 2 à 4
C.L.S.H. / R.P.I.	Pages 5 et 6
Repas des aînés	Page 7
Médaille de la famille française, Fleurissement	Page 8
Gymnastique volontaire, Il était une fois...	Page 9
Infos « Commerces de Folligny »	Page 10
Association « Au cœur de Notre Patrimoine », bon de souscription.	Pages 11 et 12
Infos communautaires	Pages 13 à 15
Comportements citoyens / flash sécurité	Page 16
S.I.V. Immatriculation des véhicules / inscriptions sur les listes électorales	Page 17
Mieux me protéger des virus grippaux	Page 18
Amis de la pêche à pied, 2010 sera une grande année !	Page 19
Tarifs salle de Le Mesnil Drey / Manifestations 1er semestre 2010	Page 20



Les grands chantiers

Le plus grand chantier de l'année 2010 pour la collectivité sera sans aucun doute la rénovation complète de la salle des fêtes après son acquisition auprès de l'association Arts et Actions.

DEPENSES			RECETTES	
Objet	Montant HT	Montant TTC	Objet	Montant TTC
HONORAIRES ARCHITECTE	29 459.41 €	35 233.45 €	Subvention du Conseil Général	50 000 €
CONTROLES	4 893.08 €	5 852.12 €	D.G.E.	7 625 €
ANNONCES LEGALES	440.05 €	526.30 €	F.C.T.V.A.	58 268 €
FRAIS DIVERS (acte et achat)	16 €	16 €	Emprunt	260 525 €
CHAISES VAISSELLE SONORISATION	13 964.79 €	16 701.89 €		
LOT 1 - terrassement / vrd HALLAIS YANNICK	10 881.08 €	13 013.77 €		
LOT 2 - maçonnerie plâtrerie SARL MARTINETTO	51 052.79 €	61 059.14 €		
LOT 3 - charpente MANCEL	6 445.93 €	7 709.33 €		
LOT 4 - couverture bardage MANCEL	49 128.92 €	58 758.19 €		
LOT 5 - menuiserie extérieure ASC ROBINE	45 690.00 €	54 645.24 €		
LOT 6 - menuiserie intérieure SARL CGM	35 851.00 €	42 877.80 €		
LOT 7 - carrelage faïence SARL CLAUDE LEBOIS	9 885.10 €	11 822.58 €		
LOT 8 - électricité chauffage sécurité incendie LUC LETOURNEUR	19 249.15 €	23 021.98 €		
LOT 9 - plomberie sanitaire ALAIN MACE	8 805.83 €	10 531.77 €		
LOT 10 - peinture EURL LEGALLET DEVAIN	13 920.03 €	16 648.36 €		
LOT 11 - équipement de cuisine FROID BASSE NORMANDIE	12 159.00 €	14 542.16 €		
TOTAL DEPENSES	314 734.16 €	376 418.92 €	TOTAL RECETTES	376 418 €

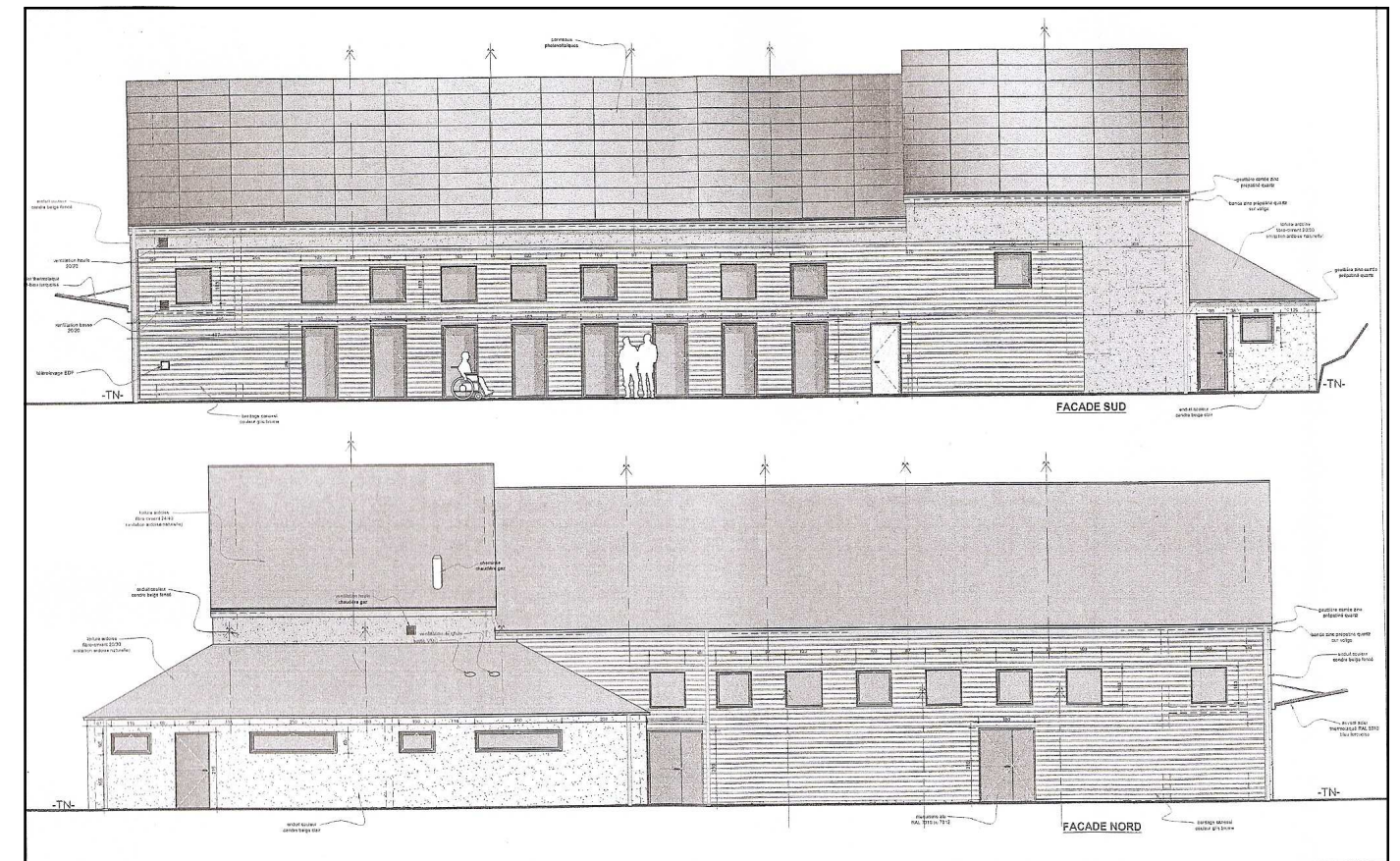

Tarifs salle du Carrefour Bailly		Du 01/11/2009 au 31/12/2010	A partir du 01/01/2011
WEEK END	Résidant dans la commune	220,00 €	
	Associations communales	100 € (pour Association de Folligny)	
	Résidants hors commune Et Associations	220,00 €	300.00 €
VAISSELLE	Couvert simple	0.50 € le couvert	
	Couvert complet	1,00 €	
FORFAIT NETTOYAGE		35 € de l'heure	
Forfait lave vaisselle		40 €	
VERSEMENTS	ARRHES	110 € à la réservation (sauf associations communales)	Montant total de la location à la réservation (sauf associations communales)
	CAUTION	200 € lors de la remise des clés (rendue après paiement du solde ou encaissée si dégradations et remboursement du trop perçu)	
EDF		0.15 € + 1.5 € le kg de gaz	
Vaisselle cassée ou disparue		Prix d'achat ou sur facture.	
Club des anciens		25 € par Jeudi	
Association de la Gym		remboursement des frais soit 300€ par an	